# OMGAAN MET SCHADE DOOR WATEROVERLAST

## ONS KLIMAAT VERANDERT

We hebben steeds vaker te maken met weersextremen en hevigere neerslag.

# SCHADE DOOR WATEROVERLAST IS ONVERMIJDBAAR

Doordat we steeds vaker met weersextremen te maken krijgen, is wateroverlast en schade door hoosbuien niet te voorkomen. In de zomer valt in korte tijd soms wel 70 tot 80 mm neerslag, meer dan normaal in een maand zou vallen. Dit zijn hoeveelheden regen die de riolering en het watersysteem niet aan kunnen, ook al voldoen deze aan de richtlijnen en normen. De kosten om schade bij zulke weersextremen te voorkomen, wegen namelijk niet op tegen de daadwerkelijke schadeposten.

## NIET TE VEEL, NIET TE WEINIG

Het waterschap werkt aan voldoende water. Niet te veel, niet te weinig. Dat doen ze onder meer door peilbeheer en het onderhouden van het watersysteem.

# DE WATERSCHAPPEN ZIJN VERANTWOORDELIJK VOOR EEN GOED WERKEND WATERSYSTEEM

Dit doen zij bijvoorbeeld door ervoor te zorgen dat het waterpeil niet te hoog of te laag is. Door slim om te gaan met peilbeheer stemmen ze het waterpeil af op de aanwezige functies en kunnen zij overlast beperken. De provincie stelt in overleg met de waterschappen regionale gebiedsnormen voor wateroverlast vast. Het waterschap toetst of de regionale watersystemen in zijn gebied aan deze normen voldoen en onderzoekt hoe de knelpunten kunnen worden opgelost.

In sommige delen van het land is ervoor gekozen om toch een provinciale gebiedsnorm af te spreken voor een beekdal. In die gevallen geldt er wel een beschermingsniveau in een beekdal en moeten waterschappen zorgen dat ze daar aan de afgesproken normering wateroverlast voldoen.

# DE WATERSCHAPPEN ZIJN VERANTWOORDELIJK VOOR EEN GOED WERKEND WATERSYSTEEM

In Oost en Zuid-Nederland hebben we ook te maken met hellende gebieden en beekdalen. In deze gebieden zijn de waterstanden minder goed beheersbaar. Bij extreme regenval kan het peil in de beken snel stijgen. Voor beekdalen geldt hetzelfde als bij uiterwaarden van rivieren: bij veel regenwater kunnen ze incidenteel overstromen en onder water komen te staan. Daarom geldt er in deze gebieden geen bescherming tegen wateroverlast. In sommige delen van het land is ervoor gekozen om toch een provinciale gebiedsnorm af te spreken voor een beekdal. In die gevallen geldt er wel een beschermingsniveau in een beekdal en moeten waterschappen zorgen dat ze daar aan de afgesproken normering wateroverlast voldoen.

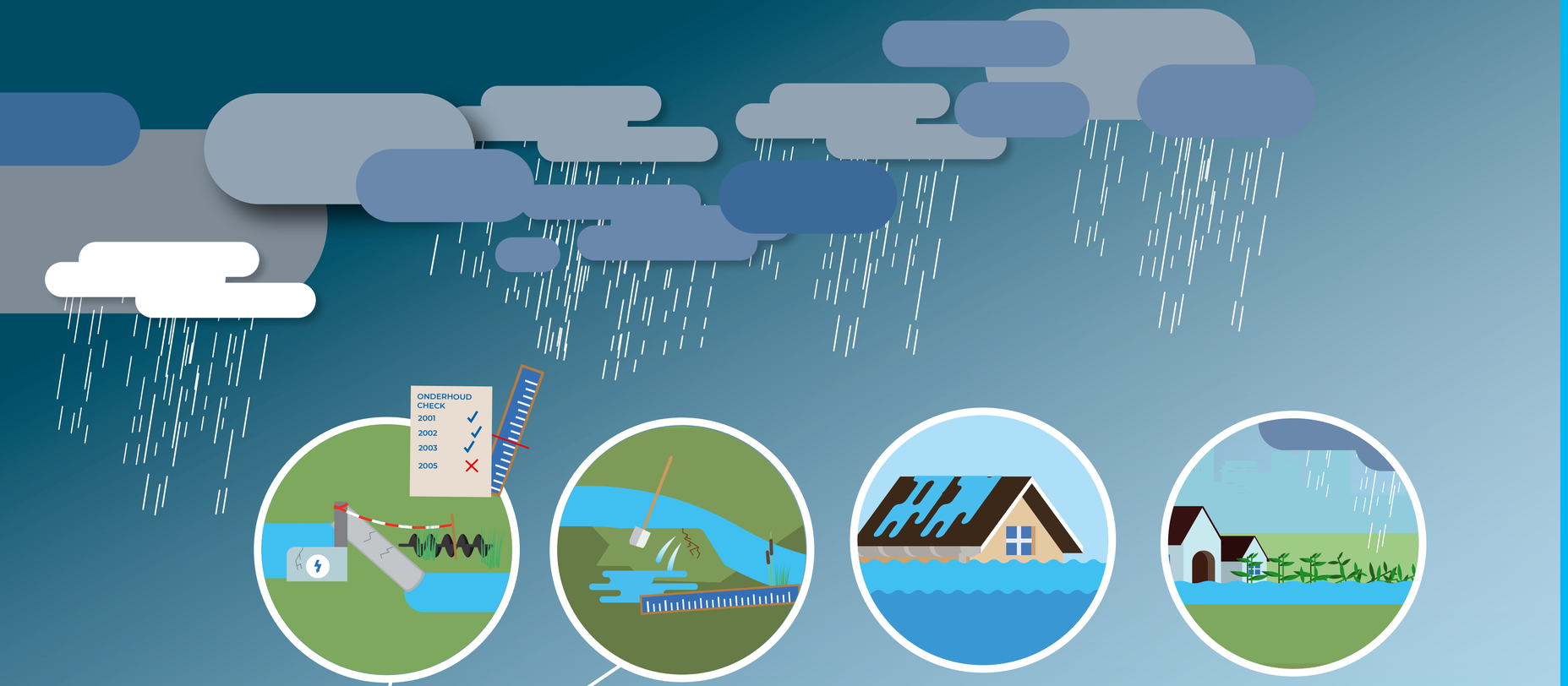

**WATERSCHAPPEN**

dienen te zorgen voor een goed functionerend watersysteem.

# ALLEEN BIJ AANTOONBARE NALATIGHEID IS HET WATERSCHAP AANSPRAKELIJK VOOR SCHADE

Het watersysteem kan veel aan, maar ook bij een goed onderhouden watersysteem kunnen extreem, heftige plaatselijke hoosbuien – ondanks alle inspanningen van het waterschap – soms niet goed worden verwerkt. Waterschappen zijn alleen aansprakelijk voor schade bij wateroverlast als aangetoond kan worden dat zij hun taken niet voldoende hebben uitgevoerd. Als aan de provinciale gebiedsnormen wordt voldaan, is het waterschap niet aansprakelijk voor opgetreden schade door wateroverlast.

# VERZEKEREN TEGEN (WATER)SCHADE

## PARTICULIEREN

Waterschade wordt vergoed door de opstalverzekering

## AGRARIËRS

Brede weersverzekering tegen natuur- en klimaatverschijnselen.

## WATERSCHAPPEN

kunnen advies geven aan particulieren en agrariërs over de risico's op wateroverlast. Maar ook om je omgeving in te richten om hiermee om te gaan.

# PARTICULIEREN EN BEDRIJVEN KUNNEN ZICH ZELF VERZEKEREN TEGEN SCHADE

Schade aan huizen en gebouwen door hevige neerslag wordt gedekt door de opstalverzekering en het Verbond van Verzekeraars heeft haar leden geadviseerd om ook schade door wateroverlast op te nemen in deze verzekeringen. Agrariërs kunnen zich via brede weersverzekering verzekeren tegen schade door natuur- en klimaatverschijnselen. Het ministerie van Landbouw, LTO en de verzekeraars buigen zich momenteel over een aanvullende regeling om agrariërs die schade hebben door wateroverlast tegemoet te komen. Waterschappen kunnen aangeven wat de potentiële kans is op wateroverlast in een gebied en ze kunnen adviseren over maatregelen die agrariërs en particulieren zelf kunnen nemen op eigen terrein.
Agrariërs en particulieren kunnen op grond van deze informatie besluiten of zij zich wel of niet willen verzekeren tegen wateroverlast.

# KANS OP WATER-OVERLAST MAG:

Waterschappen hebben een zorgplicht voor het voorkomen en beperken van wateroverlast vanuit het regionale watersysteem. Uitgangspunt daarbij zijn de provinciale gebiedsnormen wateroverlast. In een gebied met bijvoorbeeld overwegend grasland mag de kans op wateroverlast niet groter zijn dan gemiddeld eens per 10 jaar. Voor een bebouwd gebied is dat eens per 100 jaar. Soms wordt er na een gebiedsproces een lagere norm vastgesteld, bijvoorbeeld als de baten van maatregelen niet opwegen tegen de kosten.

## eens in de

**10 jaar**

GRASLAND

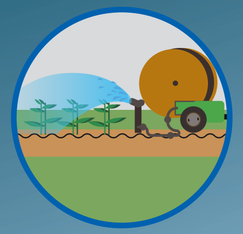

**25 jaar**

AKKERBOUW

**50 jaar**

KAPITAAL INTENSIEVE TEELT

**100 jaar**

GEBOUWD GEBIED